

# Werknemers Lijfrente

Het persoonlijke pensioenpotje  
op basis van lijfrente



**Zo simpel kan het zijn**

# Een (extra) persoonlijk pensioenpotje!

Wil jouw werknemer iets opbouwen voor later? Dat kan met de Scildon Werknemerslijfrente. Dit is een flexibele vorm van vermogen opbouwen voor later. Zo vult je werknemer een eigen pensioenpotje. Er is volop keuze uit duurzame fondsen, tegen lage kosten en ook nog eens fiscaal interessant.

## Vrijheid en duurzaam beleggen

Bij een collectieve pensioenregeling zijn er voor de werkgever verplichtingen. En zijn de individuele keuzemogelijkheden voor de werknemers beperkt.

De Scildon Werknemerslijfrente kent geen verplichting tot deelname. Wel is er maximale flexibiliteit in combinatie met duurzame beleggingsmogelijkheden. Bovendien heeft de werknemer de vrijheid om het eigen potje mee te nemen naar een volgende werkgever.

Pensioen is een belangrijke arbeidsvoorwaarde. Met de Scildon Werknemerslijfrente geef je jouw medewerkers de mogelijkheid vermogen op te bouwen dat bij hun past.

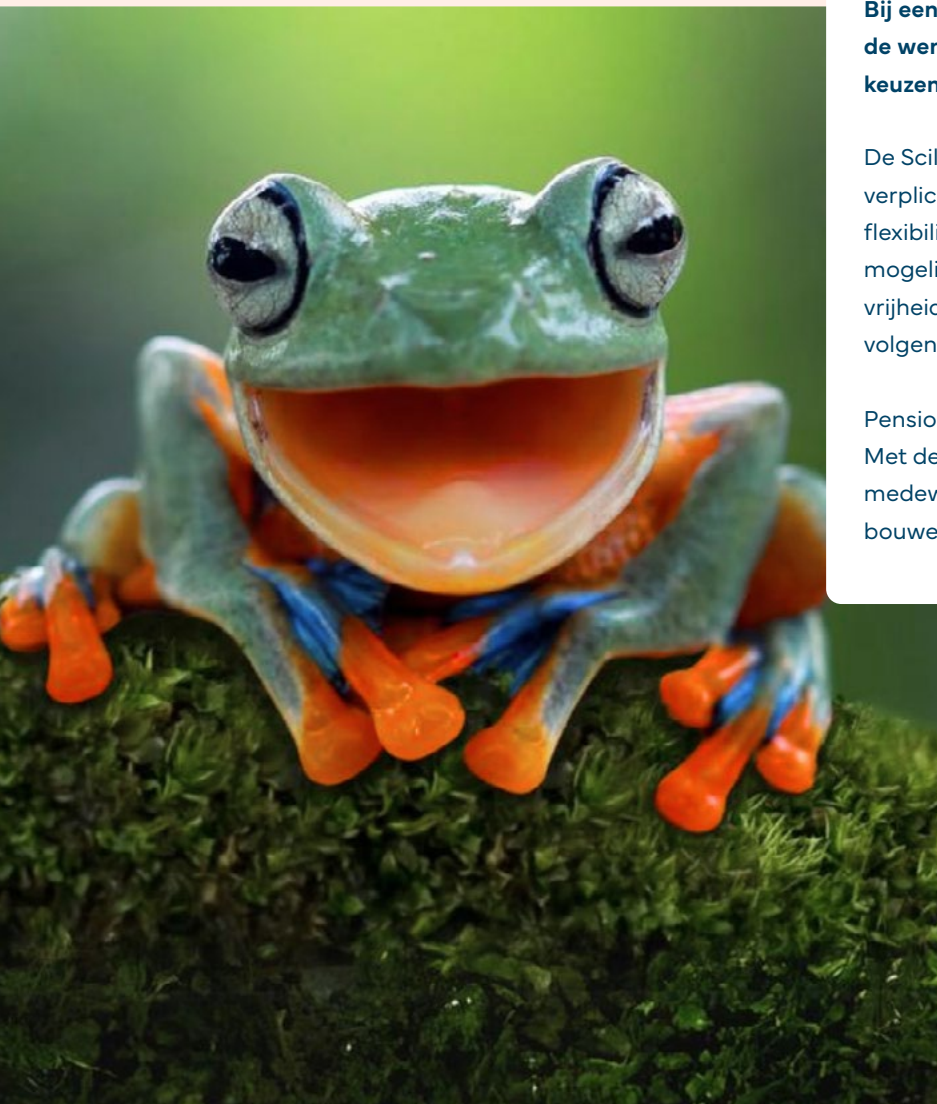

# Derde pijler sparen met fiscaal voordeel

In de derde pijler leggen werknemers in vanuit hun netto-inkomen. Het fiscale voordeel vragen zij terug via hun belasting aangifte. Zo bouwen ze fiscaal vriendelijk aan een persoonlijk pensioenpotje.

Scildon incasseert de maandelijkse inleg van de deelnemers bij de werkgever. Door middel van een volmacht tussen de werkgever en de werknemer wordt dit vastgelegd; het gaat immers om een netto-inhouding op het salaris.

De deelname aan de Scildon Werknemerslijfrente is vrij. Bij onverhoopt overlijden komt de opgebouwde waarde +10% beschikbaar.

## De voordelen

### Voor werknemers

- Een fiscaal aantrekkelijke pensioenpot
- Extra bijstorten is mogelijk
- Lage kosten
- Ruime (duurzame) fondskeuze
- Mogelijkheid meeverzekeren premievrijstelling bij arbeidsongeschiktheid
- Opgebouwd pensioenpotje verhuist mee
- Uitkering bij overlijden is waarde + 10%

### Voor werkgevers

- Geen vaste pensioenverplichting
- Weinig administratieve lasten
- Goed werkgeverschap
- Geen verplichte deelname voor werknemers
- Lage kosten



## Over Scildon

Scildon is onderdeel van Chesnara Plc, een Engelse financieel dienstverlener met vestigingen in Engeland, Zweden en Nederland. Chesnara is beursgenoteerd en heeft circa 900.000 klanten. Via geselecteerde onafhankelijke adviseurs bieden wij overlijdensrisicoverzekeringen, vermogensopbouwproducten en collectief pensioen. Ons bedrijf is actief in Nederland sinds 1984. Scildon valt onder alle Nederlandse wet- en regelgeving én onder het toezicht van De Nederlandsche Bank (DNB) en de Autoriteit Financiële Markten (AFM).

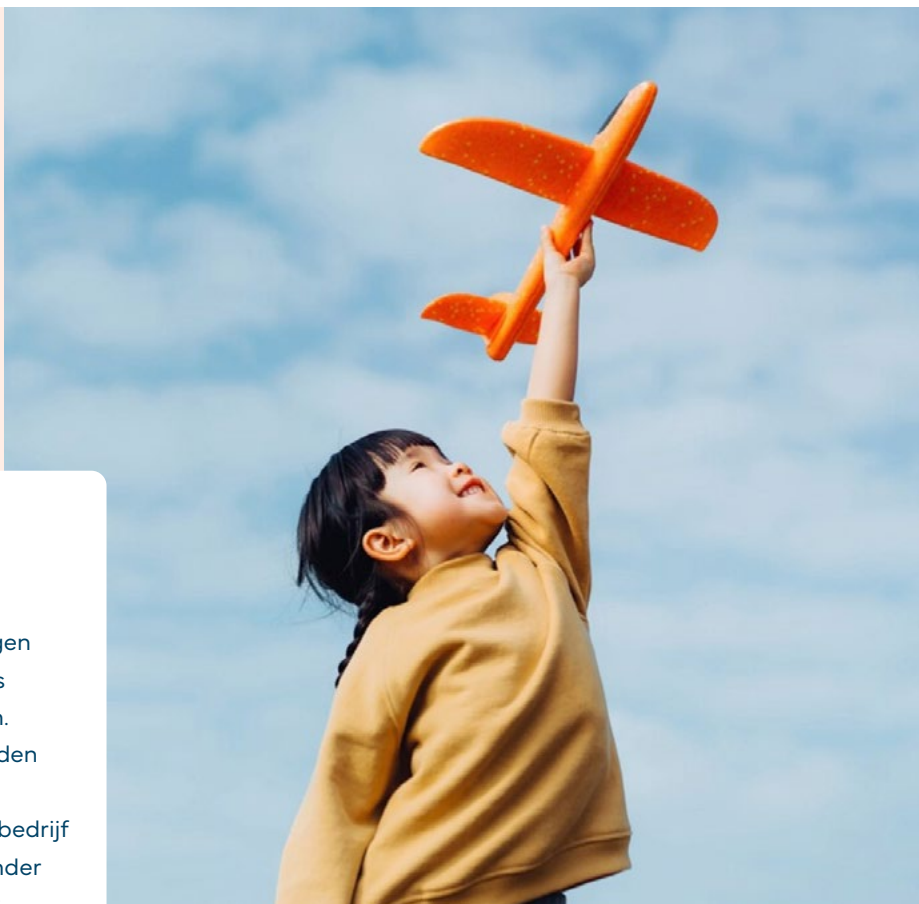

**Bezoekadres:** Laapersveld 68, 1213 VB Hilversum, (035) 625 25 00 **Postadres:** Postbus 4, 1200 AA Hilversum

**Disclaimer:** Scildon is zeer zorgvuldig geweest bij de samenstelling van deze brochure. Toch kunnen wij niet garanderen dat de informatie in deze brochure altijd volledig juist, compleet en actueel is. Scildon is niet aansprakelijk voor enige schade die ontstaat doordat je gebruikmaakt, vertrouwt op of handelingen verricht op basis van de informatie die je leest in deze brochure. Scildon actualiseert de brochures regelmatig. De nieuwe brochures komen in dat geval in plaats van de oude brochures. Scildon is geregistreerd bij de Autoriteit Financiële Markten te Amsterdam.